

ACENESPAR GC

2024

Asamblea General Ordinaria

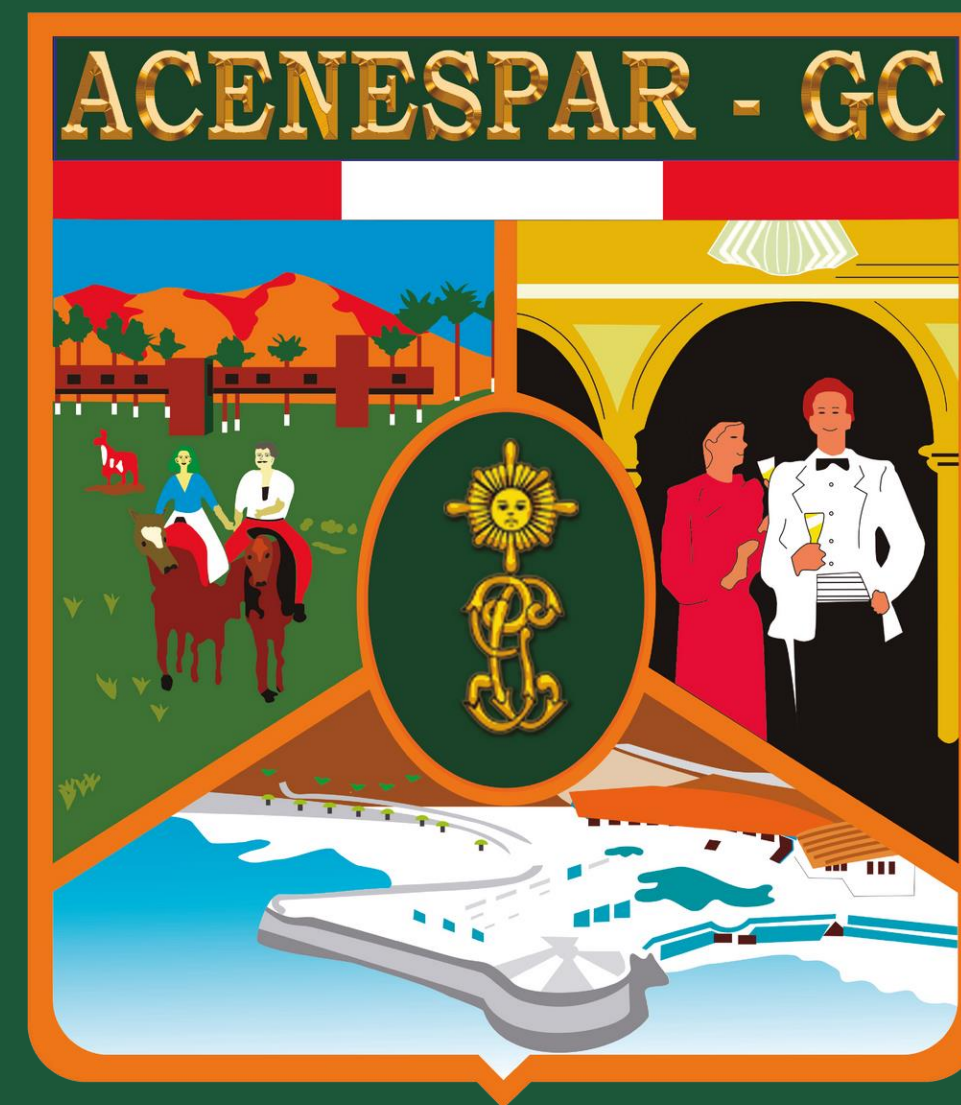

Asamblea General Ordinaria 2024

Fecha: Sábado 13 de julio 2024

Primera Convocatoria: 11.00 horas

Segunda Convocatoria: 11.30 horas

Lugar: Centro de Esparcimiento Ciudad

Agenda:

- Aprobar Memoria Anual del Consejo Directivo
- Aprobar Balance General del año anterior
- Conoce el Informe del Consejo de Fiscalización
- Aprobar el Plan de Desarrollo y Presupuesto Anual

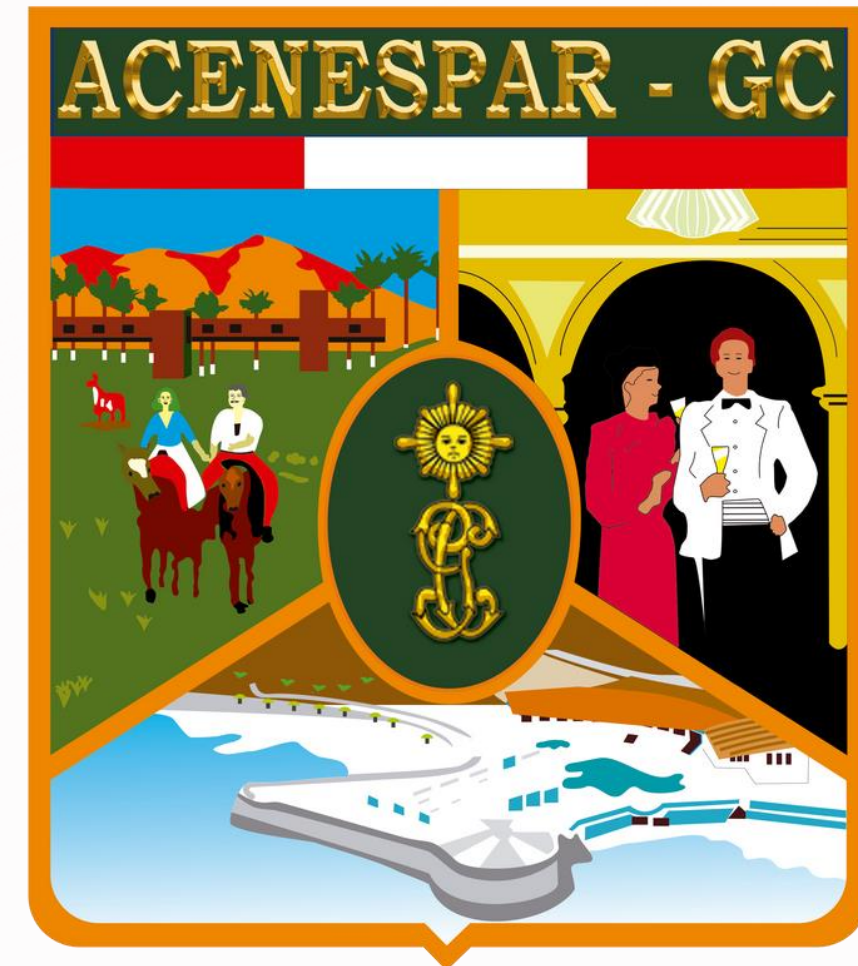

Nuestras Sedes valorizadas en \$153,021,669.22 millones de dólares

- 01 Sede Ciudad
- 02 Sede Ñaña
- 03 Sede Curayacu
- 04 Sede Cusco
- 05 Sede Tumbes
- 06 I.E.P. Horacio Patiño Cruzatti
- 07 Nido Santa Rosa

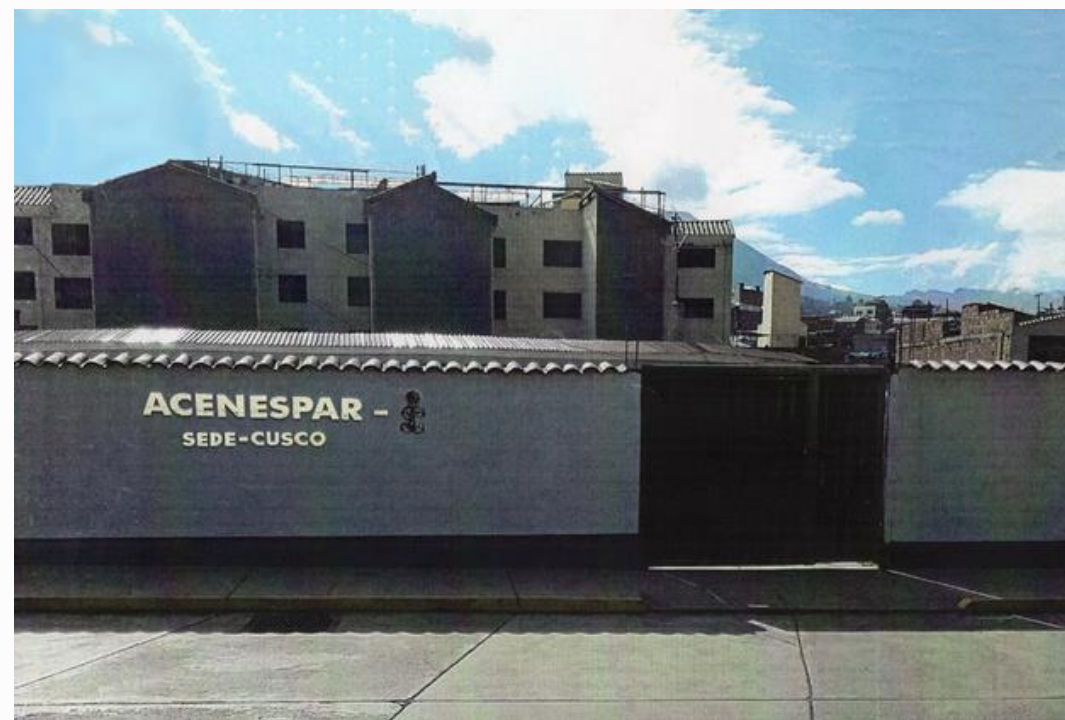

Asociados hábiles al mes junio 2024

	ASOCIADOS			TOTAL ASOCIADOS
	HABILES	INHABILES		
	AL DIA	DEBEN	MONTO S/.	
2019	5491	2065	2.021.164,78	7556
2020	4705	2844	3.667.348,58	7549
2021	4420	3201	4.776.402,59	7621
2022	4634	3282	5.508.646,31	7916
2023	4566	3611	6.560.018,92	8177
2024 (30JUN24)	4393	3249	2.202.307,69	7642

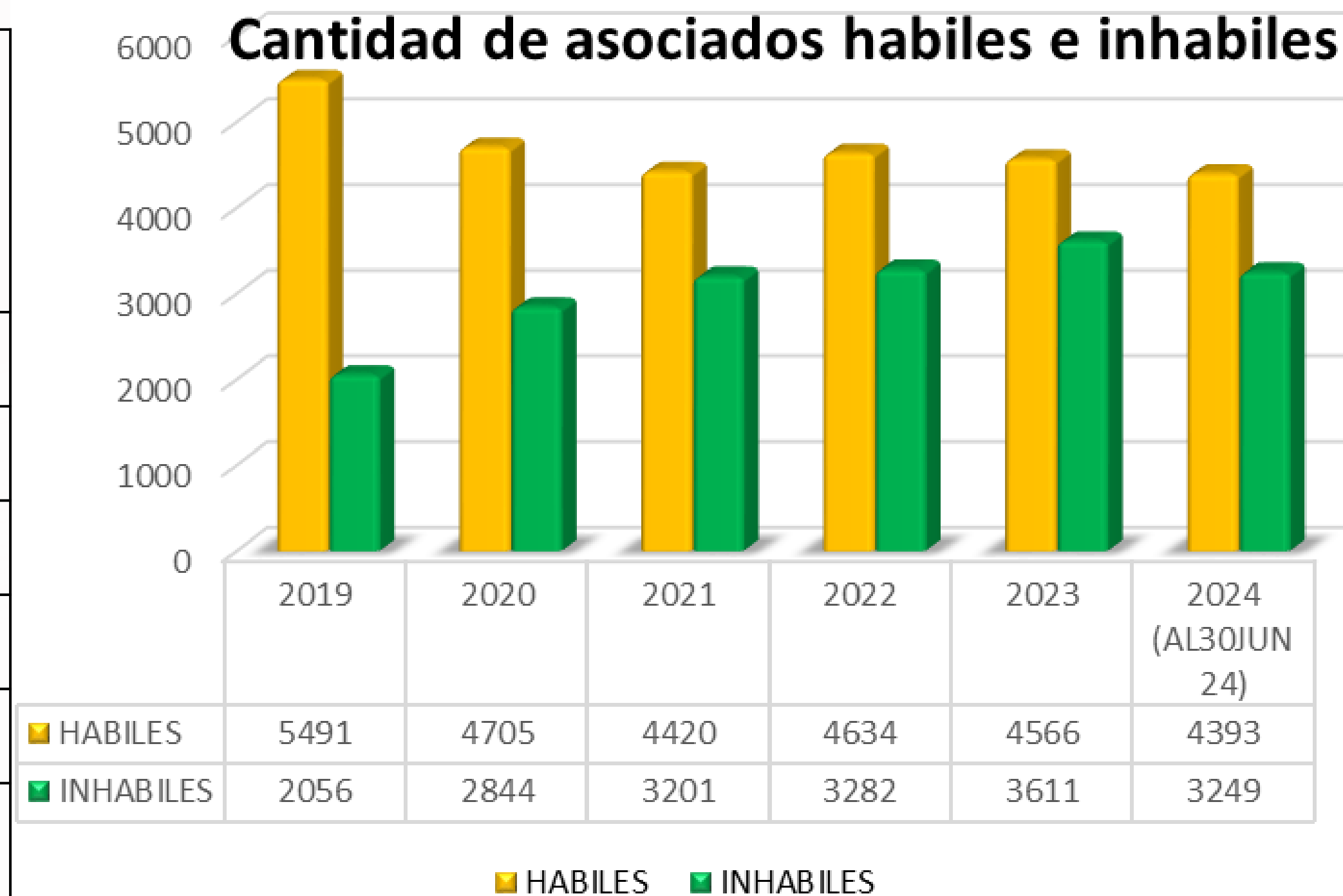

Deudas 2019 - 2020- 2021- 2022- 2023 - 2024 (al 30JUN24)

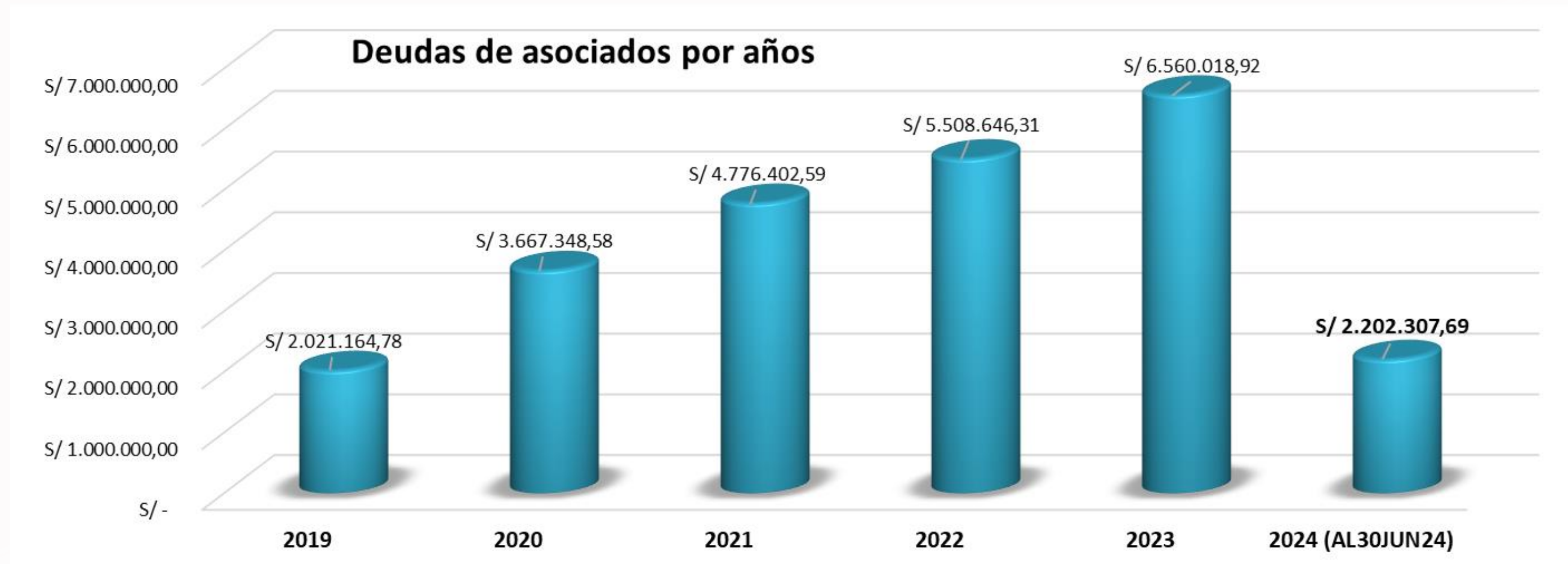

2019	2020	2021	2022	2023	2024 (AL30JUN24)
S/ 2.021.164,78	S/ 3.667.348,58	S/ 4.776.402,59	S/ 5.508.646,31	S/ 6.560.018,92	S/ 2.202.307,69

Asociados excluidos por deuda

Categoría	Cantidad
A1	214
A2	39
A3	152
A4	15
B1	251
B2	4
B3	53
B4	6
TOTAL	734

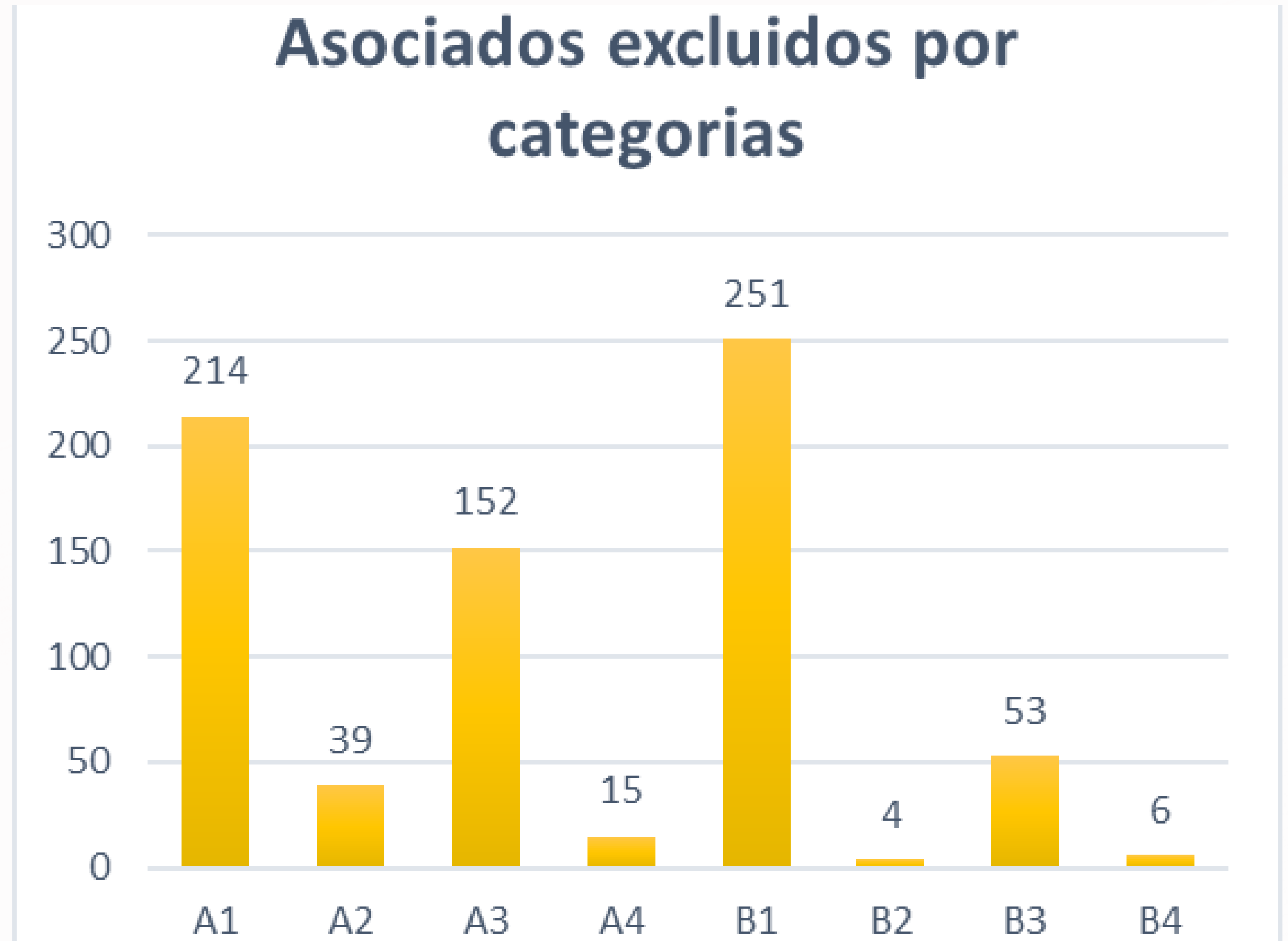

Planilla Personal

	CANTIDAD TRABAJADORES	MONTO S/.
1ER SEMESTRE 2023 (ENE A JUN)	340	S/ 5,891,119.96
2DO SEMESTRE 2023 (JUL A DIC)	341	S/ 5,412,943.48
1ER SEMESTRE 2024 (ENE A MAYO)	314	S/ 3,930,941.33

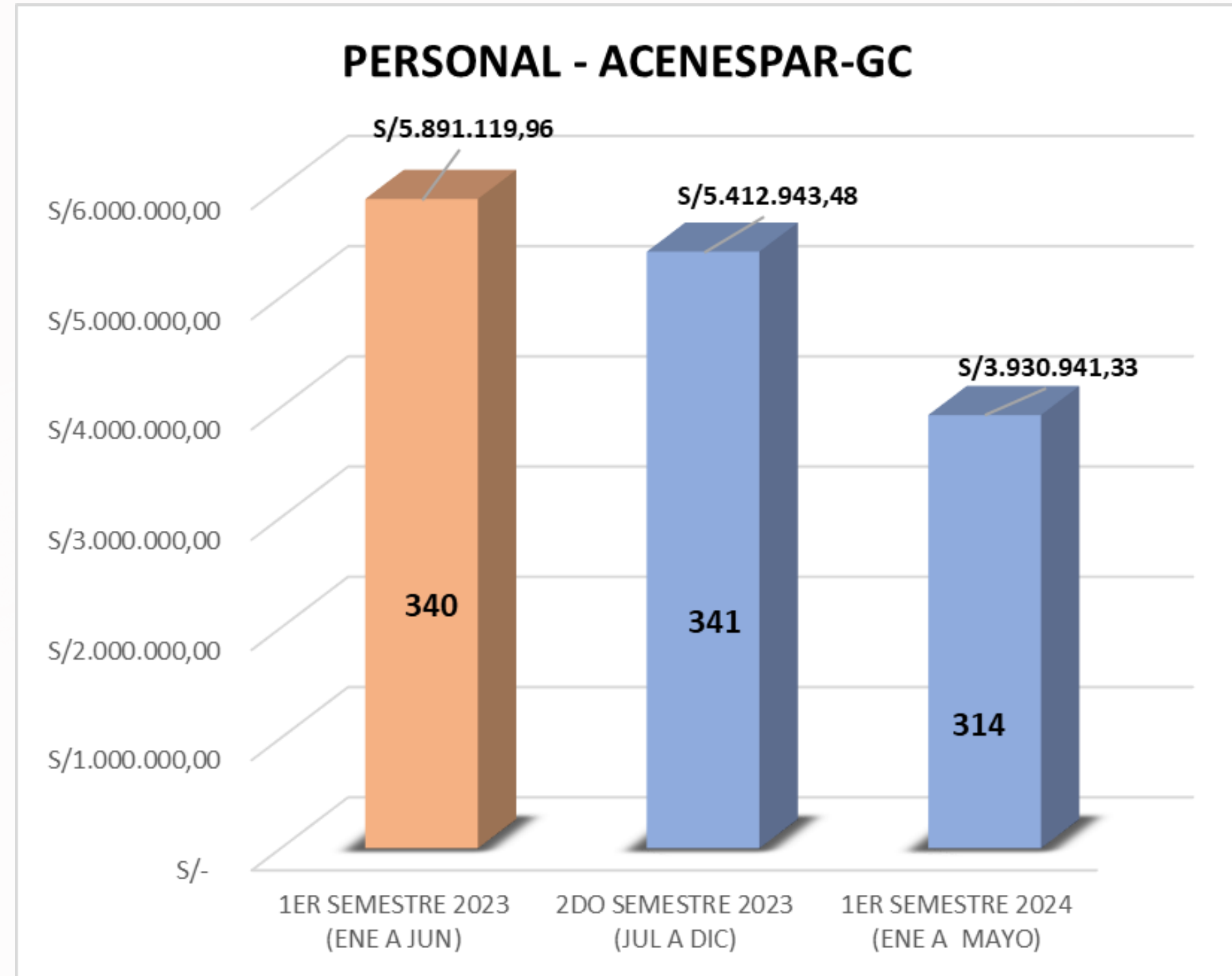

2023	
Enero	23.804,91
Febrero	28.815,80
Marzo	26.907,44
Abril	17.184,49
Mayo	21.615,19
Junio	7.044,69
Julio	3.251,59
Agosto	1.131,73
Setiembre	1.232,56
Octubre	1.173,08
Noviembre	1.109,72
Diciembre	863,08
TOTAL	S/. 134,134,28

2024	
Enero	96
Febrero	44
Marzo	20
Abril	46
Mayo	66
Junio	48
TOTAL	S/. 3,238,33

Horas Extras Personal

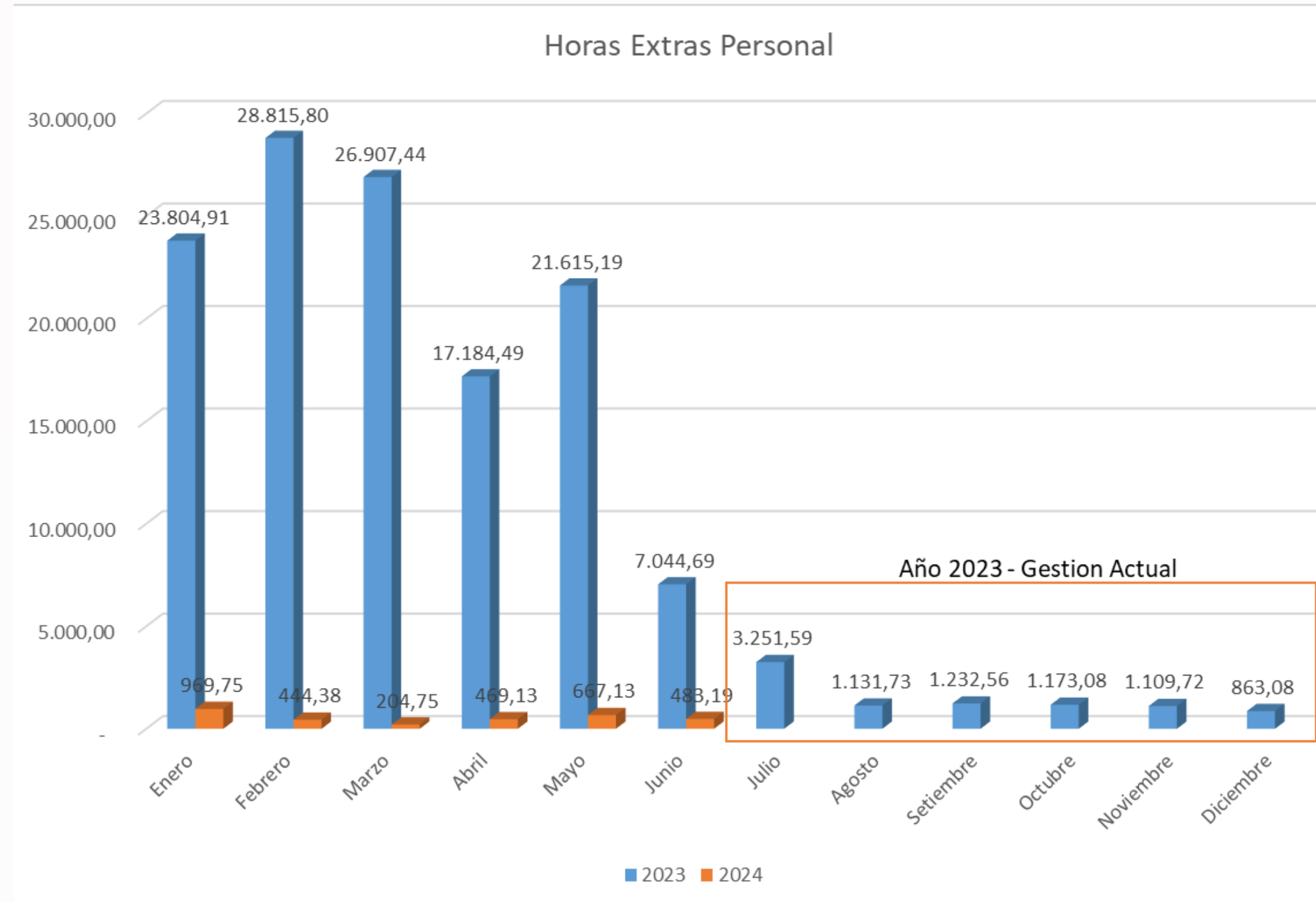

Comparativo de saldos del 1er semestre 2023 al 1er semestre 2024

1ER SEMESTRE 2023		1ER SEMESTRE 2024	
31/01/2023	1.581.881,04	31/01/2024	2.321.409,68
28/02/2023	1.904.149,06	29/02/2024	2.793.550,09
31/03/2023	1.614.684,23	31/03/2024	3.077.650,49
30/04/2023	1.535.824,91	30/04/2024	3.389.386,62
31/05/2023	1.063.209,65	31/05/2024	3.090.787,89
30/06/2023	1.301.517,93	12/07/2024	3.416.881,65

